

富良野冬季自由行 2016-2017

2016年11月24日現在

富良野冬季景色



富良野紅酒工廠 展望台(冬)



富良野六花亭前 (冬)



森林精靈的陽臺(冬)



富良野八幡丘 春天來吧之樹(冬)

富良野滑雪度假區

富良野滑雪度假區

- 北海道排名前三位的雪場、王子飯店集團直營ski in / ski out滑雪場。由於盆地氣候氣溫較低、雪期很長。每年營業都在11月末-5月5日。
- 23條雪道、初級道40 %、中級道40 %、高級道20 %。
- 雪場標高1209m、高低落差964m、最大斜度34度、最長雪道4km。
- 1977年至1995年, 富良野滑雪場舉辦過10回滑雪世界杯。
- 2006, 2007 SnowBoard World Cup (世界杯滑雪板) 比賽場地

2016年-2017年雪季、12歲以下雪票免費!!

不需要預約、滑雪場售票處出示可以護照即可。

2016-17雪季開幕:

2016年11月19日~2017年5月5日 (予定)

夜場營業:

2016年12月上旬~2017年3月20日 (予定) 4:30P.M. ~7:30P.M.

富良野觀光協會官方網:<http://www.furanotourism.com/cn/>

官方Facebook(中文):<https://www.facebook.com/HokkaidoFurano>

官方微博:<http://www.weibo.com/2698026973/profile?topnav=1>



2016年11月19日 雪季開幕

高速ロープウェイで一気に
標高900m地点へアクセス!!

今シーズンより「スノーエスカレーター」
子ども 無料開放!!



NEW

プリンススノーリゾート
キッズトリッププログラム
子どもリフト無料

●今シーズン、
小学生以下のお子さまの
リフト料金が無料!

PREMIUM ZONE

北の峰プレミアムゾーン「熊落とし」
グッドコンディションのみ
「アグレッシブに滑走可能」!
Open when condition Permits.



※写真はイメージです。



リフトはスキー技術のレベルに合わせた色分けで表示しております。接続するコースラインにも注意してご利用ください。

① 初級者 **② 中級者**

② ナイター営業

— 初級者コース — 中級者コース
— 上級者コース —

C=コース G=グレンデ B=バーン

- ① 1人乗りリフト
- ② 2人乗りリフト
- ④ 4人乗り高速リフト
- ④ フード付 4人乗り高速リフト
- ⑥ 6人乗りゴンドラ
- ⑥ 101人乗りロープウェイ
- 🎫 リフト券うりば
- 🎫 レンタルスキー
- 🎓 スキースクール
- 🎓 ちびっこグレンデ
- 🏥 診療所・救護室
- 🍽️ レストラン
- 🛍️ 売店
- 👕 更衣室
- 🚻 トイレ
- 🅑🅓 駐車場 (無料)
- 🛌 無料休憩所

FURANO ZONE

富良野ゾーン

営業期間:
11/17(土)~5/6(月) (予定)
ナイター営業

※積雪状況により営業リフト・コースは変更させていただきます。
無料駐車場 (800台)

スノーゾーン
初心者とファミリーに優しいゾーン

好評! ノンバックコース

前夜に雪が降った日は、降り積もったままの新雪が楽しめるコースです。
朝はシルキーバーン!! 昼はコーデロイバーン!!
●期間:12月下旬~2月上旬 ●コース:部分
※コース状況により営業時間中に一時コースをクローズし、圧雪車で整備する場合があります。

KITANOMINE ZONE

北の峰ゾーン

営業期間:
12月上旬~3/24(日) (予定)
ナイター営業

※積雪状況により営業リフト・コースは変更させていただきます。
無料駐車場 (1,630台)

新富良野プリンスホテル

- ◆ 業影場
- ◆ プリンスパティエ
- ◆ 富良野・ドラマ館
- ◆ ニングルテラス
- ◆ ソーズバー Soh's BAR
- ◆ 珈琲森の時計
- ◆ 木村公宣スキースクール受付 (GF階)

Snow Night Fantasy ふらの歓寒村

北の峰ゾーンに保育施設 「ふらの雪の保育園」OPEN

富良野自然塾「樹の教室」

富良野プリンスホテル

富良野スキー学校

非圧雪ゾーンのご案内

非圧雪ゾーンでは、深雪やコース斜面をお楽しみいただけます。

滑走上のご注意

※初級者や設備の不十分な方はお断りいたします。
※天候やコースの状況が悪い場合は、上級者のみの滑走に限定させていただきます。
※パトロールは巡回しておりません。必ず2名さま以上でご滑走ください。

お出かけ前にご確認ください
① 2 ラーメンコーナー/2階無料休憩所 ③ 3 レストランダウンヒル
平日およびお客さまの来場が少ない時、また天候・日照時間などによって、営業時間・内容の変更やリフト・ゴンドラ・ロープウェイの運行休止の場合もございます。会館・大会などで一部コースが使用できない場合もございます。

① 北の峰ターミナル北1階シェイクアウトフード(無料休憩所)・2階レストラン 隣り

初級者の方へ
北の峰ゴンドラにご乗車されても、コース上部には初級者コースはございませんのでご注意ください。

富良野滑雪场 營業概要

9. 各種雪票

<2016~2017>

初滑 11月19日~12月9日	正規雪票 12月10日~3月26日 夜場12月上旬~3月25日	春季雪票 3月27日~5月7日
--------------------	---------------------------------------	--------------------

<正規雪票> ※12歳以下小学生雪票免費！無需預約在滑雪场售票處、出示護照即可換取雪票。

種類	期間	大人	老人	時間	詳細
1日票	初滑/春季雪	4,000	3,500	8:30am~日没或7:30pm為止	※3月22日~5月5日9:00am~4:00pm
	雪季正常票	5,500	4,900	8:30am~日没或7:30pm為止	
3小時票	全日	4,000	3,400	購入~3小時	
5小時票		4,800	4,200	購入~5小時	
日落夜場雪票	12月19日~3月25(予定)	4,800	4,200	1:00pm~7:30pm	
夜場雪票		1,800	1,600	4:30pm~7:30pm	
滑雪吊椅1回雪票	全日	600	-	当日限定有効	富良野Downhill第1高速吊椅搭乘不可
Downhill第1高速吊椅1回雪票		1,200		当日限定有効	富良野Downhill第1高速吊椅1回票
回数雪票(12張)		5,500		至雪季結束為止	滑雪吊椅大人票1張、DH第1高速吊椅大人票2張 富良野纜車・北之峰纜車單程3張
富良野纜車・北之峰纜車單程票		1,300		当日限定有効	單程1回限定有効
富良野纜車・北之峰纜車往返票		1,900		当日限定有効	往返1回限定有効

<酒店櫃檯售票價格・住宿者限定價格>

期間	種類	大人	老人	期間	種類	大人	老人
初滑/春季雪票	1日券	3,500	3,000	雪季通票	1日券	5,000	4,400
	2日券	7,000	6,000		2日券	10,000	8,800
	3日券	10,500	9,000		3日券	15,000	13,200
	4日券	14,000	12,000		4日券	20,000	17,600
	5日券	17,500	15,000		5日券	25,000	22,000
	6日券	21,000	18,000		6日券	30,000	26,400
	7日券	24,500	21,000		7日券	35,000	30,800
	8日券	28,000	24,000		8日券	40,000	35,200
	9日券	31,500	27,000		9日券	45,000	39,600
	10日券	35,000	30,000		10日券	50,000	44,000

プリンススノーリゾート
キッズフリープログラム
こどもリフト
無料

- 新富良野王子酒店<櫃檯・GF售票處>
- 富良野王子酒店<櫃檯>

SKI & SNOWBOARD <Rental>

ATOMIC · SALOMON STATION



運営会社／株式会社スポーツピア TEL:0167-22-1935

官方網: www.sportpia.co.jp 電郵: sp-topia-furano@voice.ocn.ne.jp

	滑雪租借	營業時間	
1	新富良野王子酒店(GF階)	8:00am~7:30pm	
2	富良野王子酒店(LB階)	8:00am~5:00pm	
3	富良野纜車山麓駅舎内	8:30am~4:00pm	
4	北之峰纜車中心内	8:30am~7:30pm	



Rental <最小・最大尺碼>

品目	最小尺碼	最大尺碼	品目	最小尺碼	最大尺碼
滑雪板	80cm	170cm	單板	102cm	168cm
滑雪鞋	15.5cm	30.5cm	滑雪鞋	20cm	30.5cm
滑雪服上下	90cm	4L			

※雪板租借營業期間、時間配合滑雪場營業時間。有時候。會有變動。
※雪板租借、需要身分證明書。

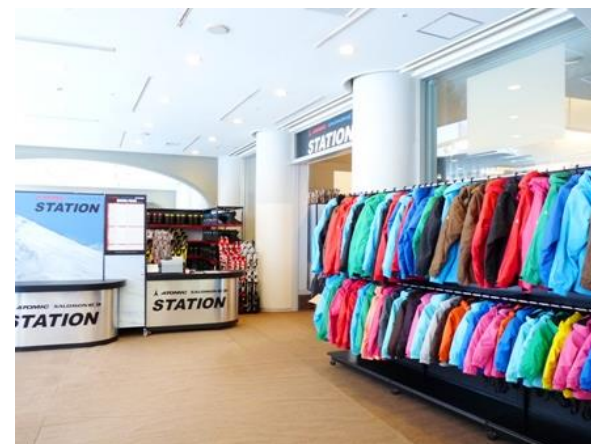

2016-2017 SKI & SNOWBOARD <Rental>

Sportpia Furano

Address: Kitanomine Terminal LB Kitanomine-cho Furano-shi 076-0034 Hokkaido Japan

Phone: +81-167-22-1935 / Fax: +81-167-56-7720

電話預約:8:00am-8:00pm

予約網: http://www.spfurano.com/en/yoyaku_ski.html



ATOMIC · SALOMON STATION

Ski & Snowboard租借價格表

全套(～7日間)		半日	1日	2日	3日	4日	5日	6日	7日
滑雪用具&滑雪衣等全套	大人	¥8,100	¥9,200	¥14,500	¥19,500	¥24,400	¥29,200	¥33,900	¥38,500
(滑雪板或單板)	孩童	¥5,500	¥6,100	¥10,300	¥14,200	¥18,000	¥21,700	¥25,300	¥28,800
高級滑雪板或單板全套	大人	¥5,900	¥6,600	¥10,800	¥14,700	¥18,500	¥22,100	¥25,600	¥29,100
	孩童	-							
普通滑雪板或單板全套	大人	¥5,000	¥5,600	¥9,400	¥12,900	¥16,300	¥19,600	¥22,800	¥25,900
	孩童	¥3,300	¥3,700	¥6,300	¥8,700	¥11,000	¥13,200	¥15,300	¥17,300
滑雪服全套	大人	¥4,900	¥5,500	¥9,200	¥12,800	¥16,400	¥20,000	¥23,600	¥27,200
	孩童	¥3,700	¥4,200	¥7,300	¥10,300	¥13,300	¥16,300	¥19,300	¥22,300

單項租借		半日	1日	2日	3日	4日	5日	6日	7日
高級滑雪板(+雪仗)	大人	¥4,600	¥5,100	¥8,500	¥11,500	¥14,300	¥16,900	¥19,300	¥21,600
	孩童	-							
普通滑雪板(+雪仗)	大人	¥3,700	¥4,100	¥7,100	¥9,700	¥12,100	¥14,400	¥16,500	¥18,400
或單板雪板	孩童	¥2,200	¥2,400	¥4,000	¥5,500	¥6,900	¥8,200	¥9,400	¥10,500
滑雪鞋或單板靴	大人	¥1,800	¥2,000	¥3,600	¥5,100	¥6,600	¥8,100	¥9,600	¥11,100
	孩童	¥1,200	¥1,300	¥2,400	¥3,500	¥4,600	¥5,700	¥6,800	¥7,900
滑雪衣·滑雪褲	大人	¥2,400	¥2,700	¥4,600	¥6,400	¥8,200	¥10,000	¥11,800	¥13,600
	孩童	¥1,800	¥2,100	¥3,400	¥4,700	¥6,000	¥7,300	¥8,600	¥9,900
雪仗	大人	-	¥900	¥1,500	¥2,100	¥2,700	¥3,300	¥3,900	¥4,500
	孩童	-	¥600	¥1,100	¥1,600	¥2,100	¥2,600	¥3,100	¥3,600
安全帽	-	-	¥900	¥1,500	¥2,100	¥2,700	¥3,300	¥3,900	¥4,500
手袋·滑雪眼鏡·帽子	-	-	¥600	¥1,100	¥1,600	¥2,100	¥2,600	¥3,100	¥3,600

其他租借	半日	1日	2日	3日	4日	5日	6日	7日
雪鞋漫步用雪鞋	¥1,900	¥2,100	¥2,600	¥3,100	¥3,600	¥4,100	¥4,600	¥5,100
雪橇(北之峰地區)	¥700-							

Furano snow school 滑雪學校 2016-2017



Programs	Age	Duration	Price	Add	Start Time
1hour Private	3+	1hour	9,000	2,000	Anytime Between 8:30am ~ 4:00pm

Programs	Age	Duration	Price	Add	Start Time
First Timer's Program	10+	2hours	5,000	n/a	10:00am or 1:15pm

- Get 20% off half-day rentals!! also you don't have to buy lift pass during First Timer's Program.

Programs	Age	Duration	Price	Add	Start Time
Group Lessons	13+	2hours	5,500	n/a	10:00am or 1:15pm
		4hours	9,500		10:00am & 1:15pm
		2days	19,000		
		3days	28,500		
		4days	38,000		
		5days	47,500		
		6days	57,000		

Programs	Age	Duration	Price	Add	Start Time
Kid's Group	6-12yrs	2hours	7,000	n/a	10:00am or 1:15pm
		4hours	11,000		10:00am & 1:15pm
		2days	21,000		
		3days	31,000		
		4days	41,000		
		5days	51,000		
		6days	61,000		

Programs	Age	Duration	Price	Add	Start Time
Kid's Group 1day	6-12yrs	1day	13,000	n/a	10:00am ~ 3:15pm
Lunch Combo		2days	24,000		
		3days	35,000		
(Available Only Furano Zone)		4days	46,000		
		5days	57,000		
		6days	68,000		

Programs	Age	Duration	Price	Add	Start Time
Private Lesson (2hours)	4+	2hours	17,000	additional	Anytime Between
		2days	31,000	person fee	8:30am ~ 4:00pm
		3days	44,000		
		4days	56,000	3,000 yen	
		5days	67,000	per person	
		6days	78,000	per day	
Private Lesson (4hours)	4+	4hours	27,000	additional	Anytime Between
		2days	48,000	person fee	8:30am ~ 4:00pm
		3days	68,000		
		4days	87,000	4,000 yen	
		5days	105,000	per person	
		6days	122,000	per day	

Sportpia Furano

Address: Kitanomine Terminal LB Kitanomine-cho Furano-shi 076-0034 Hokkaido Japan

Phone: +81-167-22-1935 / Fax: +81-167-56-7720 電話預約:8:00am-8:00pm

網上預約:http://www.spfurano.com/en/yoyaku_fss.html

※價格為去年價格、本雪季價格請參閱戶外公司網站。

1日滑雪巴士

(富良野滑雪場・近郊滑雪場)

KAMUI SUKI LINKS

巴士+雪票費用: 大人 ¥8,600/ 孩童 ¥7,200

週二・週四 8:00 am出發/9:15抵達 回程4:00pm出發/5:30pm 抵達

星野度假區TOMAMU

巴士+雪票費用: 大人 ¥10,000/ 孩童 ¥8,500

週三 8:00 am出發/9:20抵達 回程4:00pm出發/5:30pm 抵達

Alpine Travel: <http://www.alpn.co.jp/> (予約)

週二	週三	週四
KAMUI SUKI LINKS	TOMAMU	KAMUI SUKI LINKS



Ningle Terrace

森林精靈的陽臺、童話成真。



ニングルテラス

森林精靈的陽臺是倉本聰導演的童話、結合構築設計而成的森林遊步道。
Ninguru指的是、生活在北海道原始森林的小精靈。
漫步在高大濃密的森林中、可隨意參觀15棟風格各異的手工藝品小木屋。
雪結晶飾品、原木造型蠟燭、自然風皮品、原木製作的森林音樂團人偶等…
集夢幻、童趣、每家商店都僅此一家、別無分店。冬季被白雪覆蓋的
小木屋群超有聖誕FU。

營業時間／12:00~20:45

營業期間／通年營業（各店舖不定休）

地址／新富良野王子酒店步行1分



森林中的小木屋、每家商品僅此一家。



富良野銀細工「雪結晶飾品」



富良野塾の店「森林樂團」



「森林蠟燭屋」



「玻璃之家」



「森林鍛冶屋」



「貓頭鷹之家」



「音屋」



新店舖「緩慢時間」

●還有其他商店。

Morino Tokei

「溫柔時刻」舞台

珈琲 森時計

作家・倉本聰繼來自北國後、再次製作的日劇「溫柔時刻」中為拍攝所搭建的森林咖啡屋。在吧台裡邊、喝著親自磨好的咖啡、是日劇裡面一段經典的畫面。

地址／新富良野王子酒店〈步行5分〉

營業時間／12:00~21:00

〈最後點餐／餐點20:00／飲品20:30／21:00結束〉

營業期間／通年營業



店內還可以感受到、日劇外拍時的浪漫氣息。

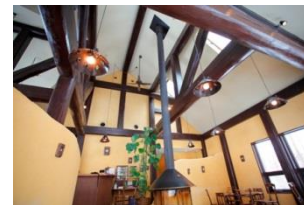

「親手磨製咖啡」

旅人在此、可以親身體驗劇中主人公們在吧台
前研磨咖啡豆的氛圍。盪漾在森林中品嚐咖啡的時間、
悠閒幸福、一切都如此溫柔。



2016-2017雪上樂園

「雪上樂園」位於新富良野王子酒店旁、在此可以享受各種雪上戶外、難得來北海道歡迎前往嘗試冰雪之樂。

開催期間／2016年12月10日～2017年3月31日〈予定〉

地點／新富良野王子酒店旁(酒店步行2分)

營業時間／9:00～16:00

洽詢・報名／雪上樂園 TEL:0167-22-1425

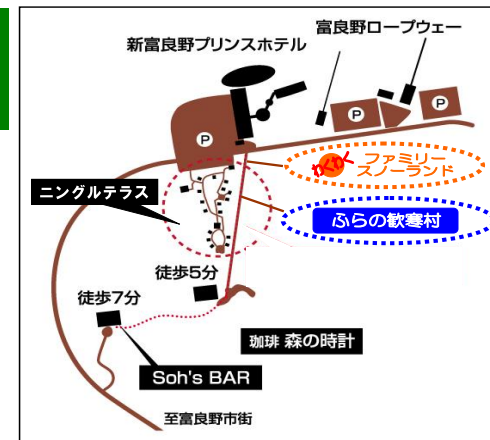

各種戶外	時間	價格(1名)
雪上泛舟	9:00~16:00 或日没	短程1回 ¥600 ※幼児不可。
雪上香蕉船		短程1回 ¥600/長程1回 ¥1,000 ※幼児不可。
雪上摩托林間周遊		短程(約7分)/大人 ¥1,200 孩童 ¥600 林間路線(約10分)/大人 ¥1,600 孩童 ¥1,000
雪上摩托 (1人専用)		1周路線1回/¥1,000 林間路線1回/¥3,500 ※(小学生可)、需要和工作人員一同搭乘。
步行滑雪	9:00~15:00	2時間/大人 ¥1,600 孩童 ¥800 4時間/大人 ¥2,200 孩童 ¥1,100
和式雪鞋		2時間/大人 ¥1,200 孩童 ¥600
雪橇租借		60分/¥300

2016-2017富良野歡寒村、12月23日~3月10日開放預定！！

夜晚富良野的森林中會出現「冬季冰雪體驗之村」。夢幻般的美麗雪燈構成的「雪華之路」和冰磚砌成的冰堡及冰雪美術館、冰堡咖啡等。會讓您留戀往返。歡迎來富良野歡寒村。



舉辦期間／2016年12月23日(週五・節日)~2017年3月10日(週五) <予定>

場所／新富良野王子酒店設施旁(酒店出發步行5分)

營業時間／16:00~21:00 (最終受付20:00)

入場費用／¥300円 ※ 小学生以下免費、需要家長陪同。門票中含雪上輪胎1回(100円)免費。

洽詢／富良野觀光協會 TEL:0167-23-3388

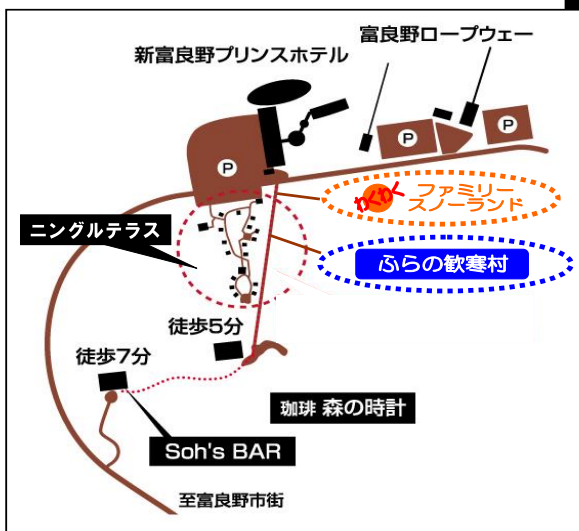

超級雪上滑輪

全長201m的雪上滑輪。
<費用/1回100円>



雪堡(冰雪美術館。)

使用2,000塊冰磚砌成的、
冰堡咖啡浪漫迷人。



雪華之路！！

LED燈光閃爍的雪華之路。



雪上樂園！！

雪上香蕉艇和雪上泛舟。



2016-2017 富良野夜晚循環巴士運行 <酒店⇄富良野市內>

「富良野夜晚循環巴士」連接度假區和富良野市街！
前往市街美食店或商店購物都很方便。



運行期間／2016年12月23日～2016年12月30日・2017年1月2日～3月5日

每上車一次(1名)／¥300 <未上學孩童免費>

- 在加盟店出示車票、可享受各種優惠。
- 一部分區間、「只可以下車」。
- 本車票不可以搭乘、「薰衣草巴士」。

洽詢／富良野觀光協會 TEL:0167-23-3388

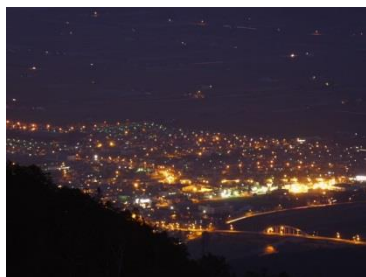
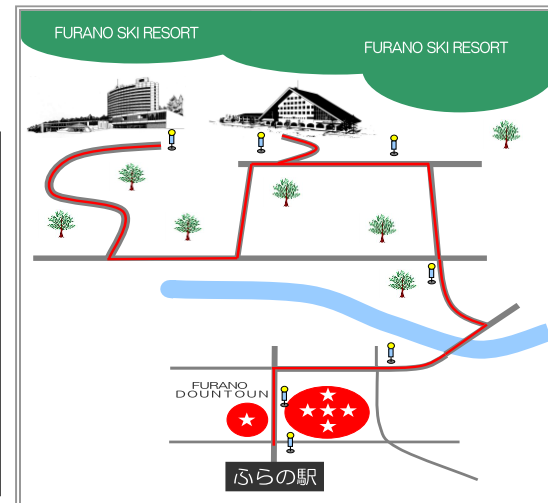

前往市街	新富良野王子酒店	NORTH COUNTRY	富良野王子酒店	Naturwald Furano	Bell Hills	基線	市場前	神社前	Furano Marche	信金前	Heso小路	十字街	富良野駅前
夜晚循環巴士	17:30	17:33	17:36	17:38	17:39	17:41	17:44	該區間只可以下車					17:52
	18:30	18:33	18:36	18:38	18:39	18:41	18:44	該區間只可以下車					18:52
	20:00	該區間只可以下車											20:22

前往各大酒店	富良野駅前	十字街	Heso小路	信金前	Furano Marche	神社前	市場前	基線	Bell Hills	Naturwald Furano	富良野王子酒店	NORTH COUNTRY	新富良野王子酒店
夜晚循環巴士	18:00	18:02	18:03	18:04	18:05	18:07	18:11	18:13	18:14	18:16	18:19	18:19	18:22
	19:30	19:32	19:33	19:34	19:35	19:37	19:41	19:43	19:44	19:46	19:49	19:49	19:52

※由於天氣狀況、時刻表、運行等有可能會有無預告的更改。

2016-2017 活動信息

2017年新年嘉年華 <予定>



2016→2017新年嘉年華！
新年倒計時「花火大會」、多彩的活動等！

<跨年活動>美食屋台、圧雪車夜晚雪場周遊等、0點有跨年花火大會。
舉辦日/2016年12月31日(週六)22:00~24:30預定
地點/新富良野王子酒店(室外特設会場)

滑雪場上的「聖誕老人」！



聖誕節小朋友可以收到「聖誕老人」的禮物！

12月24日(週六)、25日(週日)、聖誕老人會揹着裝滿禮物的袋子
周遊滑雪場。如果運氣好、可以收到聖誕老人的禮物。
舉辦日/2016年12月24日(週六)、25日(週日)
地點/富良野滑雪場(全滑雪區)

第52回富良野滑雪節



冬季盛典「第52回富良野滑雪節」！

各種美食屋台、雪上戶外、牛奶速飲比賽、音樂會、花火大會等！28日北之峰滑雪場整晚營業！！
2017年1月28日・29日 (28日17:00~29日10:00~)
地點/富良野滑雪場(北之峰滑雪場特設会場)

富良野滑雪義工・免費滑雪導遊



每天上午10點、在北之峰滑雪區富良野觀光協會見面！
和當地滑雪愛好家、一起去雪場滑雪！

集合：雪季每日10:00、北之峰纜車觀光諮詢處。
費用：免費 ※滑雪初學者申請不可、會滑雪的人才可以報名。
予約&諮詢：inquiry@furanotourism.com

富良野市觀光景點

①富良野葡萄酒工廠

北海道最北端的紅酒坊、免費參觀。可購買100%在地葡萄的、紅酒果汁等。
6月~8月/9:00~18:00 9月~5月/9:00~16:30 年中無休(但元旦前後休)
富良野市清水山 TEL: 167-22-3242 <http://www.furanowine.jp/>
JR富良野站出發、步行約20分鐘。JR富良野站出發、計程車約1500日圓。

②FURANO MARCHE(特產廣場)

1號館為當地農特產廣場、地道美食的複合式賣場。手工美味麵包、甜品的「Sabor」咖啡館。富良野特產、紀念品的「Argent」。蔬果超市「Hogar」。地道美食、小吃區「Furadish」。※富良野起司工房分店也在此。
2號館、設有披薩店、雜貨店、花店等。
9:00am~19:00pm(GW・6/15~9/23)
10:00am~19:00pm(上記期間以外) 休業日:11/24~27 12/31 1/1
富良野市幸町13番1号 TEL: 0167-22-1001 <http://www.furano.ne.jp/marche/>
JR富良野站出發、步行約10分鐘。



③富良野起司工房

可購買富良野牛奶製作的、紅酒起司、墨魚起司、白起司。
手工體驗工房、提供起司、奶油、冰淇淋...等手工體驗課程。
奶油 700円 預計時間40分、冰激淋700円 預計時間40分、
起司 800円 預計時間60分、烤麵包 880円 預計時間60分
※麵包製作需要3天前預約。其他的當天預約可。
預約專線 TEL: 0167-23-1156 Mail: cheese@furano.ne.jp
9:00am~17:00pm(11~3月9:00am~16:00pm) ※12月31日~1月3日休館
富良野市中5区 0167-23-1156 <http://www.furano-cheese.jp/>
JR富良野站乘薰衣草巴士「御料線」至御料5線下車(約240日圓)、步行約7分鐘。薰衣草號巴士至御料4線下車(約220日圓)、徒步約20分鐘。
JR富良野站、約1600日圓。

④Glass Forest in Furano(玻璃森林工房)

小樽「大正硝子」的分店、這裡占地更大。分為7館、分別以啤酒杯、夏日海洋風、可愛組合等為主題。這裡還有日本唯一的、冰玻璃。製作手法特殊、看上去和冰一樣。
藍色玻璃球(守護飾品) 所要時間: 5分~15分 1000円~、玻璃裝飾外收費。玻璃點綴、液體蠟燭 所要時間: 20分 1400円~。
吹玻璃 所要時間: 20分 2700円~、玻璃刻花紋 所要時間: 1時間~1500円~。
預約: 玻璃手工製作、前1天或當天預約可。5人以上請、1週前或提前預約。9:00am~18:00pm 年中無休
富良野市麓鄉3號 0167-39-9088 <http://www.furano-glass.jp/>
JR富良野站、乘路線巴士「麓鄉線」終點下車(車程45分、620円)、徒步5分鐘。
JR富良野站乘計程車、約5500日圓~6500日圓。



⑤拾來的家

日劇「來自北國」中、主人公黑板五郎用拾來的廢材建的家。
2016年11月24日~4月15日
AM10:00~PM16:00(最終入場PM15:30) ※無休
入園費: 500円 団体400円 小学生以下・障礙者免費
富良野市麓鄉 TEL: 0167-23-3388 (富良野觀光協會) <http://www.furano-kankou.com/kankou/kankou/index.html>
JR富良野站、乘路線巴士「麓鄉線」終點下車(車程45分、620円)、徒步6分鐘。
JR富良野站乘計程車、約5500円~6500円。

⑥富良野果醬&麵包超人

麵包超人美術館免費參觀、38種無添加手工果醬免費試吃。
夏期營業期間 4月~11月 冬期營業期間 12月~3月 9:00~17:30 無休
富良野市東麓鄉3號 TEL: 0167-29-2233 <http://www.furanojam.com/>
JR富良野站搭乘計程車、約7000~8000日圓。

⑦富良野八音盒

院子里有天然湧水可接來喝、可以找到日劇來自北國等、4000曲以上的八音盒。
營業時間: 9:15~17:45 入場免費 全年營業 12月31日至1月3日休
東麓鄉3 Tel: 0167-29-2288 http://www.otaru-orgel.co.jp/j_furano.html
JR富良野站、乘路線巴士「麓鄉線」終點下車(車程45分、600円)、徒步25分鐘。

近郊觀光景點(搭乘JR或薰衣草巴士)

①中富良野町「富田農場」

TEL: 0167-39-3939 <http://www.farm-tomita.co.jp/>

冬季薰衣草溫室、薰衣草精品商店、乾花之舍、攝影館有營業。

交通:JR富良野車站搭乘火車或巴士、在中富良野車站下車。步行25分、計程車約1000日圓。



②上富良野町「日本画後藤純男美術館」

收藏日本畫的泰山北斗、後藤大師之作130幅之多。後藤大師的作品有京都、奈良、北海道雪景、還有象徵日本的富士山和櫻花等。

日本畫是用岩彩和各種寶石所畫、與水墨畫有很多不同很值得一看。

JR富良野車站搭乘火車或巴士、上富良野車站下車。計程車約1000日圓。



③美瑛町「美瑛選果」

美瑛農協直營、農產品複合賣場。販賣當地蔬果·稻米等農產品。

<http://bieisenka.jp/access/>

上川郡美瑛町大町2丁目 Tel:0167-92-5522

JR富良野車站搭乘火車或巴士、美瑛站下車、步行約20分鐘。計程車約1000日圓



④四季彩之丘

冬季園內還有小羊駝動物園、雪地摩托車。

<http://www.shikisainooka.jp/oka/koyomi.html>

地址:北海道上川郡美瑛町新星第三 TEL0166-95-2758

交通:JR富良野駅坐到美馬牛車站下車、步行2公里約30分鐘。

車資:約400日圓 計程車約1300日圓



⑤十勝岳温泉

十勝岳温泉鄉位於、北海道海拔最高之處。溫泉鄉中可看到十勝岳連峰、是可以讓身心得到舒解的上好溫泉。吹上溫泉、日劇來自北國、張根碩和少女時代允兒主演韓劇、愛情兩拍攝地。

http://www.kamifurano.jp/exlang/hotels/genre_hotels/onsen-ryokan/?lng=zh-TW

JR富良野車站搭乘火車或巴士、上富良野下車。車站前搭乘、前往溫泉鄉的巴士。



前往溫泉鄉	車資	予定抵達時間		
上富良野站前	—	發8:52	發12:49	發16:31
furanui溫泉	200	8:55	12:52	16:34
翁公園前	500	9:17	13:14	16:56
吹上溫泉白銀莊	500	9:24	13:21	17:03
翁公園前	500	9:29	13:26	17:08
kamihoro莊	500	9:33	13:30	17:12
凌雲閣	500	9:37	13:34	17:16

※車票兒童半價

前往車站	車資	予定抵達時間		
凌雲閣	—	發9:47	發13:37	發17:27
Kamihoroso莊	200	9:51	13:41	17:30
翁公園前	200	9:54	13:44	17:33
吹上溫泉白銀莊	200	10:01	13:51	17:40
翁公園前	200	10:06	13:56	17:45
furanui溫泉	500	10:27	14:17	18:07
上富良野站前	500	10:30	14:20	18:10



Asobiya : <http://www.asobiya.jp/> Cotact: info@asobiya.jp Tel:81-167-22-0534 Fax:81-167-22-2905

Alpin : <http://www.alpn.co.jp/> Cotact: Manager Yui Email: alpine@m6.dion.ne.jp Tel:81-167-22-1311

Wokkys : <http://www.wokkys.jp/> Cotact: info-wokkys@wokkys.jp Tel:81-167-22-8787

Sportpia : <http://www.sportpia.co.jp/> Cotact: sp-topia-furano@voice.oce.ne.jp Tel:81-167-22-1935

2016-2017 路線巴士薰衣草號<新富良野王子酒店-JR旭川車站>

	1便	2便	3便	4便	5便	6便	7便	8便			
新富良野富良野王子酒店	6:30	8:00	9:15	10:40	12:30	14:15	15:15	16:40	新富良野王子酒店	～旭川空港 AsahikawaAirport	930円(YEN)
御料4線	6:32	8:02	9:17	10:42	12:32	14:17	15:17	16:42		～旭川駅前 AsahikawaStation	1,050円(YEN)
富良野王子酒店	6:38	8:08	9:23	10:48	12:38	14:23	15:23	16:48			
HotelNaturwald	6:39	8:09	9:24	10:49	12:39	14:24	15:24	16:49	富良野王子酒店	～旭川空港 AsahikawaAirport	820円(YEN)
基線	6:40	8:10	9:25	10:50	12:40	14:25	15:25	16:50	HotelNaturwald		
市場前	6:43	8:13	9:28	10:53	12:43	14:28	15:28	16:53			
本通5丁目	6:45	8:15	9:30	10:55	12:45	14:30	15:30	16:55	基線	～旭川駅前 AsahikawaStation	930円(YEN)
JR富良野車站	6:50	8:20	9:35	11:00	12:50	14:35	15:35	17:00			
中富良野	7:02	8:32	9:47	11:12	13:02	14:47	15:47	17:12	JR富良野車站	～旭川空港 AsahikawaAirport	770円(YEN)
上富良野役場前	7:12	8:42	9:57	11:22	13:12	14:57	15:57	17:22			
上富良野	7:14	8:44	9:59	11:24	13:14	14:59	15:59	17:24		～旭川駅前 AsahikawaStation	880円(YEN)
深山峠	7:22	8:52	10:07	11:32	13:22	15:07	16:07	17:32			
JR美瑛車站	7:34	9:04	10:19	11:44	13:34	15:19	16:19	17:44	中富良野	～旭川空港 AsahikawaAirport	680円(YEN)
美瑛	7:36	9:06	10:21	11:46	13:36	15:21	16:21	17:46			
旭川空港	7:50	9:20	10:35	12:00	13:50	15:35	16:35	18:00	上富良野	～旭川駅前 AsahikawaStation	780円(YEN)
基線8号	8:00	9:30	10:45	12:10	14:00	15:45	16:45	18:10	深山峠	～旭川空港 AsahikawaAirport	640円(YEN)
旭川医大	8:08	9:38	10:53	12:18	14:08	15:53	16:53	18:18		～旭川駅前 AsahikawaStation	740円(YEN)
旭川医大病院前	8:11	9:41	10:56	12:21	14:11	15:56	16:56	18:21			
旭川厚生病院	8:23	9:53	11:08	12:33	14:23	16:08	17:08	18:33	JR美瑛車站	～旭川空港 AsahikawaAirport	370円(YEN)
JR旭川車站	8:30	10:00	11:15	12:40	14:30	16:15	17:15	18:40			
JR富良野車站	新富良野王子酒店 NewFuranoPrinceHotel						260円(YEN)		美瑛	～旭川駅前 AsahikawaStation	620円(YEN)
FuranoStation	富良野王子酒店 FuranoPrinceHotel						160円(YEN)		旭川機場	～旭川駅前 AsahikawaStation	620円(YEN)
	HotelNaturwald										
	基線 kisen										
	中富良野 Nakafurano						260円(YEN)				
	上富良野 Kamifurano						360円(YEN)				
	上富良野町役場前 KamifuranoYakubamae										
	JR美瑛車站BieiStation						640円(YEN)				
	美瑛 Biei										
	旭川医大 AsahikawaMedicalCollege						880円(YEN)				
	旭川厚生病院 AsahikawaKoseiHospital										

2016-2017 路線バス薰衣草號<JR旭川車站~富良野>

	1便	2便	3便	4便	5便	6便	7便	8便
JR旭川車站	9:30	11:00	12:15	13:40	15:30	17:15	18:15	19:40
旭川厚生病院	9:37	11:07	12:22	13:47	15:37	17:22	18:22	19:47
旭川医大病院前	9:49	11:19	12:34	13:59	15:49	17:34	18:34	19:59
旭川医大	9:52	11:22	12:37	14:02	15:52	17:37	18:37	20:02
基線8号	9:57	11:27	12:42	14:07	15:57	17:42	18:42	20:07
旭川機場	10:10	11:40	12:55	14:20	16:10	17:55	18:55	20:20
美瑛	10:24	11:54	13:09	14:34	16:24	18:09	19:09	20:34
JR美瑛車站	10:26	11:56	13:11	14:36	16:26	18:11	19:11	20:36
深山峠	10:38	12:08	13:23	14:48	16:38	18:23	19:23	20:48
上富良野	10:46	12:16	13:31	14:56	16:46	18:31	19:31	20:56
上富良野役場前	10:48	12:18	13:33	14:58	16:48	18:33	19:33	20:58
中富良野	10:58	12:28	13:43	15:08	16:58	18:43	19:43	21:08
JR富良野車站	11:12	12:42	13:57	15:22	17:12	18:57	19:57	21:22
本通5丁目	11:15	12:45	14:00	15:25	17:15	19:00	20:00	21:25
市場前	11:17	12:47	14:02	15:27	17:17	19:02	20:02	21:27
基線	11:20	12:50	14:05	15:30	17:20	19:05	20:05	21:30
HotelNaturwald	11:21	12:51	14:06	15:31	17:21	19:06	20:06	21:31
富良野王子酒店	11:22	12:52	14:07	15:32	17:22	19:07	20:07	21:32
御料4線	11:27	12:57	14:12	15:37	17:27	19:12	20:12	21:37
新富良野王子酒店	11:30	13:00	14:15	15:40	17:30	19:15	20:15	21:40

JR富良野車站	新富良野王子酒店 NewFuranoPrinceHotel	260円(YEN)
FuranoStation	富良野王子酒店 FuranoPrinceHotel	160円(YEN)
	HotelNaturwald	
	基線 kisen	
	中富良野 Nakafurano	260円(YEN)
	上富良野 Kamifurano	360円(YEN)
	上富良野町役場前 KamifuranoYakubamae	
	美瑛駅 BieiStation	640円(YEN)
	美瑛 Biei	
	旭川医大 AsahikawaMedicalCollege	880円(YEN)
	旭川厚生病院 AsahikawaKoseiHospital	

新富良野王子酒店	~旭川空港 AsahikawaAirport	930円(YEN)
	~旭川駅前 AsahikawaStation	1,050円(YEN)
富良野王子酒店	~旭川空港 AsahikawaAirport	820円(YEN)
HotelNaturwald		
基線	~旭川駅前 AsahikawaStation	930円(YEN)
JR富良野車站	~旭川空港 AsahikawaAirport	770円(YEN)
	~旭川駅前 AsahikawaStation	880円(YEN)
中富良野	~旭川空港 AsahikawaAirport	680円(YEN)
上富良野	~旭川駅前 AsahikawaStation	780円(YEN)
深山峠	~旭川空港 AsahikawaAirport	640円(YEN)
	~旭川駅前 AsahikawaStation	740円(YEN)
JR美瑛車站	~旭川空港 AsahikawaAirport	370円(YEN)
美瑛	~旭川駅前 AsahikawaStation	620円(YEN)
旭川機場	~旭川駅前 AsahikawaStation	620円(YEN)



近郊觀光景點（搭乘町營巴士或北海道Resort Liner）

①南富良野町「金山湖」

金山湖是南富良野町的旅遊勝地、冬天可以冰釣公魚。
富良野市報名參加金山湖冰釣半日遊、含富良野至金山湖的接送及導遊。



「ASOBIYA」

http://www.asobiya.jp/ac/activity/furano_winter_winter_fish/

期間：12月25日～3月15日（予定）

費用：大人（中学生以上）5,400円（含稅及保險）

兒童 4,320円（小学生以上）（含稅及保險）

「Furano Nature Club」

<http://www.alpn.co.jp/w-menu/plan/fishing.html>

12月下旬～3月上旬（予定）12:00～17:00

大人、兒童、¥5,400 含接送及長靴租借等



②南富良野町「幾寅駅」

這裡是高倉健和広瀬涼子主演的電影、鐵道員的外拍地。站內里仍然保持著、當點拍電影的模樣。在此還可以找到、演員們的親筆簽名。車站旁就是南富良野町觀光協會、可以收集更多的觀光諮詢。

南富良野まちづくり観光協会：<http://minamifurano.main.jp/index.html>

	車資	予定抵達時間	
占冠村政府前		7:04	14:37
占冠車站	50	7:06	14:40
tomamu車站	510	7:35	15:08
幾寅站（鐵道員外拍地）	920	8:08	15:41

	車資	予定抵達時間	
幾寅站（鐵道員外拍地）		9:00	17:40
tomamu車站	510	9:31	18:11
占冠車站	920	10:01	18:41
占冠村政府前	920	10:03	18:43

③占冠村「星野度假區TOMAMU」

愛絲冰城、樹冰纜車、水之教堂、微笑海灘等、是很值得一去的。

<http://www.snowtomamu.jp/winter/>



Tomamu至旭川動物園及札幌等交通：<https://www.snowtomamu.jp/bus/>

富良野-TOMAMU Resort Liner ※預約網址 大人3500円 兒童2500円（3～11）

http://www.access-n.jp/winter2016/en/skibus/detail/post_14.html#000051

TOMAMU-富良野（12月1日-3月30日）

	BUSSTOP/BUS NO.	1702
Dep.	Edel Warme	16:55
	Hotel Bell Hills	
	Naturwald	
	Furano Prince Hotel	
	North Country	
	New Furano Prince Hotel	
Arr.	Tomamu The Tower	18:15
	Risonare Tomamu	18:25

富良野-TOMAMU（12月2日-3月31日）

	BUSSTOP/BUS NO.	1701
Dep.	Risonare Tomamu	8:20
	Tomamu The Tower	8:30
Arr.	New Furano Prince Hotel	9:45

2016-2017 JR札幌車站～JR富良野車站

札幌站-富良野站 往返票大人4,350円 兒童2,170円

新千歲機場出發	札幌站抵達	札幌站出發	滝川站抵達	滝川站出發	芦別站出發	富良野站抵達	富良野站出發	山部站抵達
		6:35	7:27	7:33	8:10	8:43		
7:23	8:18	8:25	9:17	9:40	10:14	10:48	11:20	11:35
13:45	14:22	14:30	15:22	15:27	16:00	16:34	16:46	17:00
14:15	14:52	15:08	16:03	16:23	16:57	17:32		
16:15	16:52	17:00	17:52	17:57	18:33	19:04	19:06	19:20
17:15	17:52	18:00	18:52	19:12	19:45	20:18		
18:45	19:22	19:30	20:22	20:45	21:19	21:51	21:53	22:09
20:15	20:52	21:00	21:52	22:19	22:54	23:27		

富良野站-札幌站

山部站出發	富良野站抵達	富良野站出發	芦別站出發	滝川站抵達	滝川站出發	札幌站抵達	札幌站出發	新千歲機場抵達
		6:22	6:55	7:31	7:50	8:45	8:50	9:27
7:06	7:19	7:39	8:11	8:46	9:02	9:55	10:05	10:42
		9:03	9:40	10:10	10:32	11:25	11:35	12:12
12:36	12:49	12:51	13:24	13:57	14:32	15:25	15:35	16:12
15:35	15:48	15:50	16:22	16:55	17:02	17:55	18:05	18:42
17:33	17:46	17:47	18:18	18:54	19:02	19:55	20:05	20:55
		20:38	21:05	21:34	21:40	22:40		

<http://www.jrhokkaido.co.jp/>

2016-2017 高速バス富良野號<中央バス>

札幌バス總站16號站臺-富良野 札幌-富良野 單程2260円 往返4150円

運行会社	中央	中央	中央	中央	中央	中央	中央	中央	中央	中央
前往	富良野	富良野	富良野	富良野	富良野	富良野	富良野	富良野	富良野	富良野
札幌バス總站	8:10	9:30	10:40	11:40	12:50	14:40	15:40	16:40	17:40	18:40
札幌terminal	8:15	9:35	10:45	11:45	12:55	14:45	15:45	16:45	17:45	18:45
Sapporo Factory前	8:17	9:37	10:47	11:47	12:57	14:47	15:47	16:47	17:47	18:47
島下站前	10:25	11:45	12:55	13:55	15:05	16:55	17:55	18:55	19:55	20:55
北之峰入口	10:29	11:49	12:59	13:59	15:09	16:59	17:59	18:59	19:59	20:59
市場前	10:31	11:51	13:01	14:01	15:11	17:01	18:01	19:01	20:01	21:01
本通5丁目	10:32	11:52	13:02	14:02	15:12	17:02	18:02	19:02	20:02	21:02
本通3丁目	10:33	11:53	13:03	14:03	15:13	17:03	18:03	19:03	20:03	21:03
十字街	10:34	11:54	13:04	14:04	15:14	17:04	18:04	19:04	20:04	21:04
富良野駅前	10:38	11:58	13:08	14:08	15:18	17:08	18:08	19:08	20:08	21:08



富良野車站-札幌バス總站16號站臺 札幌-富良野 單程2260円 往返4150円

運行会社	中央	中央	中央	中央	中央	中央	中央	中央	中央	中央
出發地	富良野	富良野	富良野	富良野	富良野	富良野	富良野	富良野	富良野	富良野
富良野駅前	7:00	8:00	9:00	10:00	11:30	13:00	14:30	15:30	16:30	18:00
十字街	7:01	8:01	9:01	10:01	11:31	13:01	14:31	15:31	16:31	18:01
本通3丁目	7:02	8:02	9:02	10:02	11:32	13:02	14:32	15:32	16:32	18:02
本通5丁目	7:03	8:03	9:03	10:03	11:33	13:03	14:33	15:33	16:33	18:03
市場前	7:04	8:04	9:04	10:04	11:34	13:04	14:34	15:34	16:34	18:04
北之峰入口	7:06	8:06	9:06	10:06	11:36	13:06	14:36	15:36	16:36	18:06
島下駅前	7:10	8:10	9:10	10:10	11:40	13:10	14:40	15:40	16:40	18:10
Sapporo Factory前	9:21	10:21	11:21	12:21	13:51	15:21	16:51	17:51	18:51	20:21
時計台前	9:23	10:23	11:23	12:23	13:53	15:23	16:53	17:53	18:53	20:23
北2条西3丁目	9:25	10:25	11:25	12:25	13:55	15:25	16:55	17:55	18:55	20:25
札幌バス總站前	9:28	10:28	11:28	12:28	13:58	15:28	16:58	17:58	18:58	20:28

自由行客人在新富良野王子酒店住宿、搭乘酒店免費巴士可以節省交通費。(札幌⇔富良野)

札幌←→富良野王子酒店住宿者限定免費送迎巴士 <預約制>

札幌～富良野間、王子酒店住宿者限定免費送迎巴士運行。

在札幌王子酒店／新富良野王子酒店／富良野王子酒店、住宿的客人限定免費搭乘送迎巴士。<請在搭乘日的9日前預約。搭乘日的8日前或搭乘前一日晚6點之前、如果有空位也可以預約。>

運行期間／2016年12月17日～2017年3月26日

札幌 → 富良野 12月17日-3月25日

BUS STOP		
乘車	札幌王子酒店	8:15發
休憩	砂川高速公路休息站	
降車	北之峰纜車中心	10:45到
	富良野王子酒店	10:50到
	新富良野王子酒店	11:00到



富良野 → 札幌 12月17日-3月26日

BUS STOP		
乘車	新富良野王子酒店	16:45發
	富良野王子酒店	16:55發
	北之峰纜車	17:00發
休憩	砂川高速公路休息站	
降車	札幌王子酒店	19:30～ 20:00到



※不會在沒有預約的車站停車。

<預約・洽詢>

新富良野王子酒店／TEL:0167-22-1111(請在住宿預約時預約)

<http://www.princehotels.co.jp/newfurano/plan/>

富良野王子酒店-札幌或道內各滑雪場

札幌王子酒店至各滑雪場,「北海道Resort Liner号」每天都有班次。
可只購買單程機場巴士票,在富良野住宿後再前往札幌購物等!

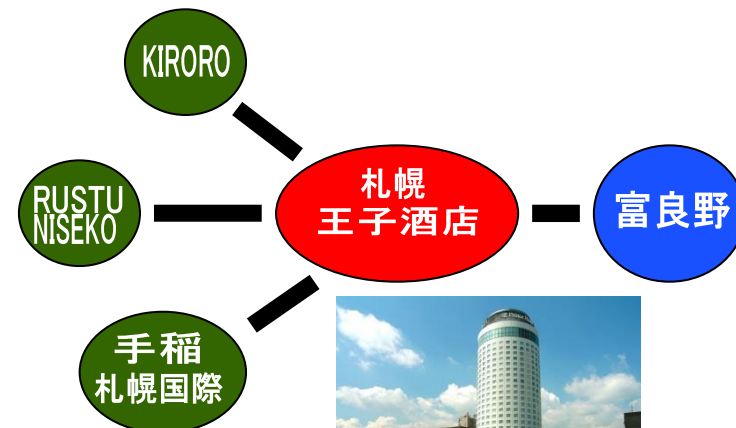

2016-2017 北海道Resort Liner

新千歳機場⇄富良野 12/1~3/31 費用: 大人4000円 児童3000円

	801	803	805	807	809	811
新千歳機場国内線	9:30	10:50	12:05	14:00	15:55	17:55
新千歳機場国際線				14:10	16:05	18:05
公路站自然体感占冠	停車	停車	停車	停車	停車	停車
新富良野王子酒店	11:45	13:05	14:20	16:25	18:20	20:20
North Country	11:55	13:15	14:30	16:35	18:30	20:30
富良野王子酒店	12:00	13:20	14:35	16:40	18:35	20:35
Naturwald Hotel	12:05	13:25	14:40	16:45	18:40	20:40
Hotel Bell Hills	12:10	13:30	14:45	16:50	18:45	20:45
Edel Warme Hotel	12:15	13:35	14:50	16:55	18:50	20:50
Natulux Hotel * JR Furano ST.	12:30	13:50	15:05	17:10	19:05	21:05

予約&支払 <http://www.access-n.jp/>
 違約金：旅行開始7日~2日前30%・
 旅行開始前日40%・当日50%・旅行開始後或
 不聯絡取消時100%。

國際線2樓到達口平面圖

■New Chitose Airport International Terminal(2nd Floor)

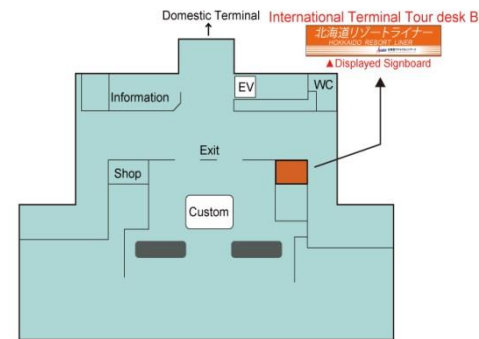

國內線1樓到達口平面圖

■New Chitose Airport Domestic Terminal(1st Floor)

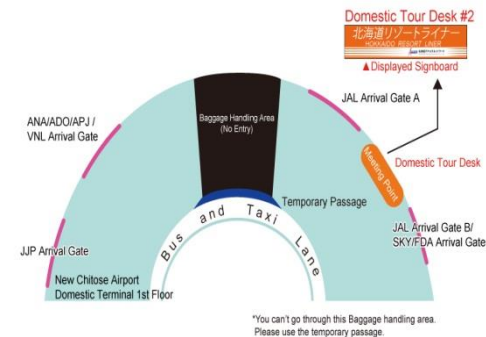

*You can't go through this Baggage handling area.
Please use the temporary passage.

富良野⇄新千歳機場 12/3~4/3 費用: 大人4000円 児童3000円

	802	804	806	808	810
Natulux Hotel * JR Furano ST.	7:25	8:55	10:55	12:55	14:55
Edel Warme Hotel	7:40	9:10	11:10	13:10	15:10
Hotel Bell Hills	7:45	9:15	11:15	13:15	15:15
Naturwald Hotel	7:50	9:20	11:20	13:20	15:20
富良野王子酒店	7:55	9:25	11:25	13:25	15:25
North Country	8:00	9:30	11:30	13:30	15:30
新富良野王子酒店	8:10	9:40	11:40	13:40	15:40
公路站自然体感占冠	停車	停車	停車	停車	停車
新千歳機場国内線	10:30	12:00	14:00	16:00	18:00
新千歳機場国際線	10:35	12:05	14:05	16:05	18:05

札幌市内⇄富良野 12/17～3/25 費用:大人4000円 児童3000円

	821
Century Royal Hotel	7:45
Sapporo Tokyu REI Hotel	8:00
Sapporo Prince Hotel	8:15
砂川高速公路休息站	停車
富良野北之峰纜車中心	10:45
富良野王子酒店	10:50
新富良野王子酒店	11:00

予約&支払 <http://www.access-n.jp/>
 違約金：旅行開始7日～2日前30%・
 旅行開始前日40%・当日50%・旅行開始後或
 不聯絡取消時100%。

富良野⇄札幌市内 12/17～3/26 費用: 大人4000円 児童3000円

	821
新富良野王子酒店	16:45
Tokyu REI Hotel 富良野王子酒店	16:55
Sapporo Prince Hotel 富良野北之峰纜車中心	17:00
砂川高速公路休息站	停車
Century Royal Hotel	19:30～20:00
札幌全日空酒店	
札幌王子飯店	
Sapporo Tokyu REI Hotel	
HOTEL MYSTAYS PREMIER Sapporo Park	

※北之峰纜車不營業時只是經過、停車改為富良野纜車、抵達時間下午4點40。

※北之峰纜車集合地點為北之峰纜車2樓停車場。上車的地點不在、Naturwald Hotel前請注意。

2016-2017 北海道Resort Liner

旭川機場⇄富良野 12/1～3/31 費用: 大人2500円 児童1800円

	901	903	905	907
旭川機場	9:20	10:10	13:35	16:05
Edel Warme Hotel	10:30	11:20	14:45	17:15
Hotel Bell Hills	10:35	11:25	14:50	17:20
Naturwald Hotel	10:40	11:30	14:55	17:25
富良野王子酒店	10:45	11:35	15:00	17:30
North Country	10:50	11:40	15:05	17:35
新富良野王子酒店	11:00	11:50	15:15	17:45

予約&支払 <http://www.access-n.jp/>
違約金: 旅行開始7日～2日前30%・
旅行開始前日40%・当日50%・旅行開始後或
不聯絡取消時100%。

富良野⇄旭川動物園 12/3～3/30 費用: 大人3000円 2200円

	902	904	906
新富良野王子酒店	10:20	13:20	17:00
North Country	10:30	13:30	17:10
富良野王子酒店	10:35	13:35	17:15
Naturwald Hotel	10:40	13:40	17:20
Hotel Bell Hills	10:45	13:45	17:25
Edel Warme Hotel	10:50	13:50	17:30
旭川機場	12:00	15:00	18:40
旭山動物園	12:30	—	—

2016-2017 北海道Resort Liner

Niseko・留壽都⇄富良野 12/3~3/31

費用: 大人5500円 兒童4000円

	8102	8108	8110
鶴雅別荘奎之抄 入口前	6:50	11:10	12:40
Niseko Grand Hotel	6:55	11:15	12:45
甘露之森	7:00	11:20	12:50
Niseko Northern Resort annupuri	7:10	11:30	13:00
THE GREEN LEAF Niseko Village	7:25	11:45	13:15
Niseko Village Hilton	7:30	11:50	13:20
HIRAFU第一駐車場	7:50	12:10	13:40
留壽都度假區N&S	8:35	12:55	14:25
Westin留壽都	8:40	13:00	14:30
美笛峠	停車	停車	停車
新千歳機場(国内線)	10:40	15:00	16:30
※轉車			
新千歳機場(国内線)	12:05	15:55	17:55
公路站自然体感占冠	停車	停車	停車
新富良野王子酒店	14:20	18:20	20:20
North Country	14:30	18:30	20:30
富良野王子酒店	14:35	18:35	20:35
Naturwald Hotel	14:40	18:40	20:40
Hotel Bell Hills	14:45	18:45	20:45
Edel Warme Hotel	14:50	18:50	20:50
Natulux Hotel * JR Furano ST.	15:05	19:05	21:05

予約&支付 <http://www.access-n.jp/>

違約金：旅行開始7日~2日前30%・

旅行開始前日40%・当日50%・旅行開始後或不聯絡取消時100%。

※留壽都・Niseko ⇄富良野巴士、需要在新千歳機場（国内線）轉換巴士。
 ※新千歳機場（国内線）換車、請在新千歳機場北海道resort liner櫃檯再次受付。

富良野⇄留壽都・Niseko 12/3~3/31

	8802	8806	8808	8810
Natulux Hotel * JR Furano ST.	7:25	10:55	12:55	14:55
Edel Warme Hotel	7:40	11:10	13:10	15:10
Hotel Bell Hills	7:45	11:15	13:15	15:15
Naturwald Hotel	7:50	11:20	13:20	15:20
富良野王子酒店	7:55	11:25	13:25	15:25
North Country	8:00	11:30	13:30	15:30
新富良野王子酒店	8:10	11:40	13:40	15:40
公路站自然体感占冠	停車	停車	停車	停車
新千歳機場国内線	10:30	14:00	16:00	18:00
※轉車				
新千歳機場國際線	11:30	15:00	16:30	19:30
美笛峠	停車	停車	停車	通過
留壽都度假區N&S	13:25	17:05	18:35	21:15
Westin留壽都	13:30	17:10	18:40	21:20
HIRAFU第一駐車場	14:10	17:50	19:20	22:00
THE GREEN LEAF Niseko Village	14:30	18:10	19:40	22:20
Niseko Village Hilton	14:35	18:15	19:45	22:25
Niseko Northern Resort annupuri	14:50	18:30	20:00	22:40
甘露之森	15:00	18:40	20:10	22:50
Niseko Village Hilton	15:05	18:45	20:15	22:55
鶴雅別荘奎之抄 入口前	15:10	18:50	20:20	23:00

包車送迎

富良野站出發的費用表

目的地	小型(4名)			大型		9名搭乘	
	公里数	費用	2成增加費用	費用	2成增加費用	費用	2成增加費用
新千歲機場	120	34990	41990	49310	59170	49960	59950
札幌	120	34990	41990	49310	59170	49960	59950
旭川機場	43	12670	15200	17750	21300	18000	21600
旭川	56	16440	19730	23080	27700	23390	28070
TOMAMU	65	19,910	23,890	26,770	32,120	27,130	32,560
釧路	16	4,840	5,810	6,680	8,020	6,790	8,150
中富良野	8	2,520	3,020	3,400	4,080	3,470	4,160
上富良野	16	4,840	5,810	6,680	8,020	6,790	8,150
美瑛	32	9,480	11,380	13,240	15,890	13,430	16,120
新富良野王子酒店	6	1,940	2,330	2,590	3,110	2,640	3,170
葡萄酒之家	3.4	1,190	1,430	1,520	1,820	1,560	1,870
葡萄酒工厂	3	1,070	1,280	1,360	1,630	1,390	1,670
High Land 富良野	8	2,520	3,020	3,400	4,080	3,470	4,160
奶酪工房	3.4	1,190	1,430	1,520	1,820	1,560	1,870
富田農場	10	3,100	3,720	4,220	5,060	4,300	5,160

關於增加費用

・2成增加費用適用於、晚上10點到凌晨5點。

從11月25日到3月31日、作為冬季增加費用無論晝夜需要2成增加費用。

「ふらのタクシー」富良野計程車 Tel:0167-22-5001

<http://personal.furano.ne.jp/ftaxi/jianti/kanko/index.htm>

觀光包車費用一覽表

小时	小型(4名)	大型	9名搭乘
	費用	費用	費用
0.5	3,390	4,270	4,320
1	6,780	8,540	8,640
1.5	10,170	12,810	12,960
2	13,560	17,080	17,280
2.5	16,950	21,350	21,600
3	20,340	25,620	25,920
3.5	23,730	29,890	30,240
4	27,120	34,160	34,560
4.5	30,510	38,430	38,880
5	33,900	42,700	43,200
5.5	37,290	46,970	47,520
6	40,680	51,240	51,840
6.5	44,070	55,510	56,160
7	47,460	59,780	60,480

「中央ハイヤー」中央計程車 Tel:0120-414-818

http://www.chuo-hire.com/plan.html#bus_landing